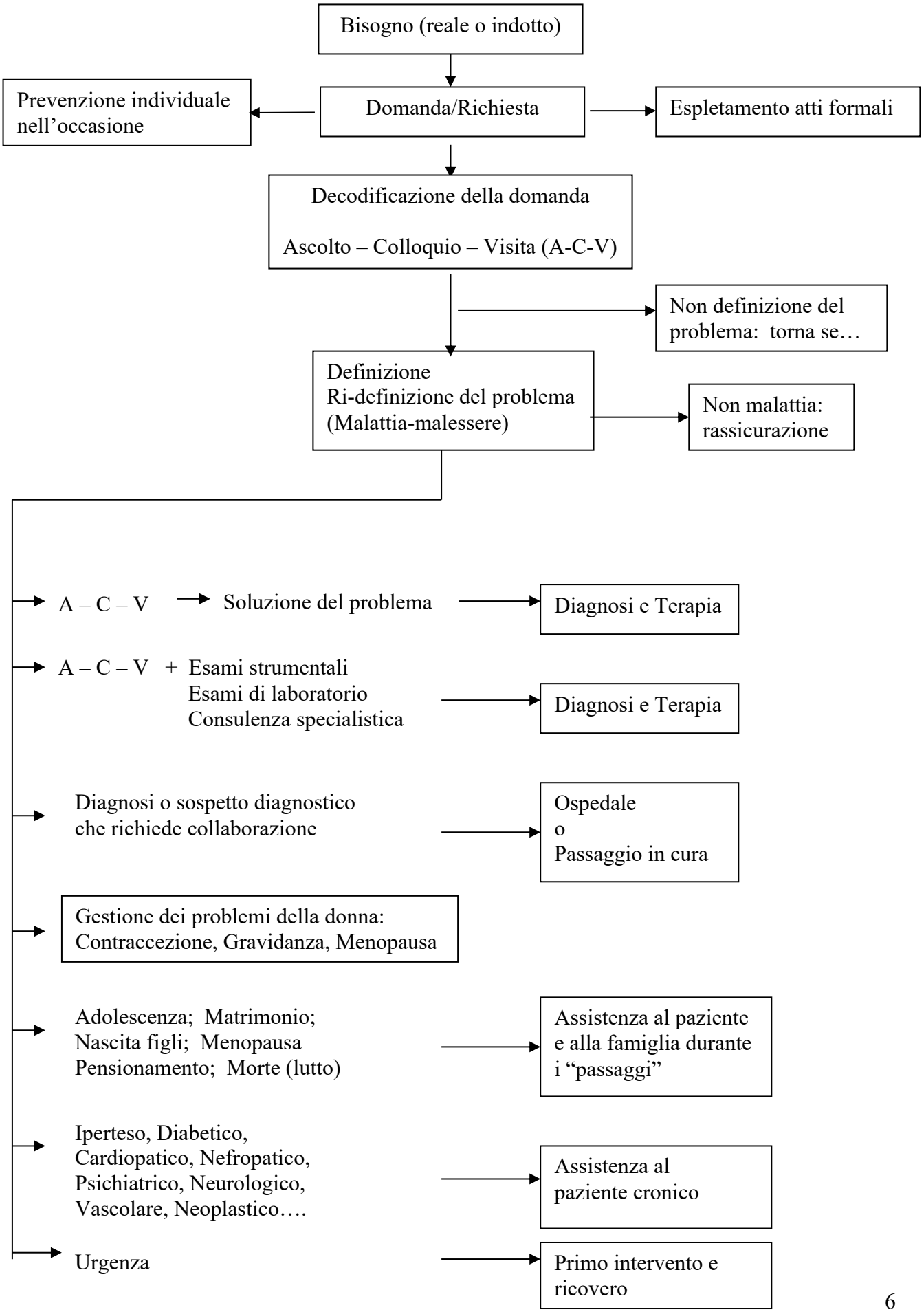
Bisogno (reale o indotto)
Prevenzione individuale nell'occasione
Domanda/Richiesta
Espletamento atti formali
Decodificazione della domanda
Ascolto – Colloquio – Visita (A-C-V)
Non definizione del problema: torna se…
Definizione
Ri-definizione del problema
(Malattia-malessere)
Non malattia: rassicurazione
A – C – V
Soluzione del problema
Diagnosi e Terapia
A – C – V + Esami strumentali
Esami di laboratorio
Consulenza specialistica
Diagnosi e Terapia
Diagnosi o sospetto diagnostico che richiede collaborazione
Ospedale
o
Passaggio in cura
Gestione dei problemi della donna: Contraccezione, Gravidanza, Menopausa
Adolescenza; Matrimonio; Nascita figli; Menopausa Pensionamento; Morte (lutto)
Assistenza al paziente e alla famiglia durante i "passaggi"
Iperteso, Diabetico, Cardiopatico, Nefropatico, Psichiatrico, Neurologico, Vascolare, Neoplastico….
Assistenza al paziente cronico
Urgenza
Primo intervento e ricovero